Ambiand
AMBIENTAL ANDINA

Condición detectada

Se han registrado 120 viviendas afectadas tras el desborde del rio Madre de Dios.

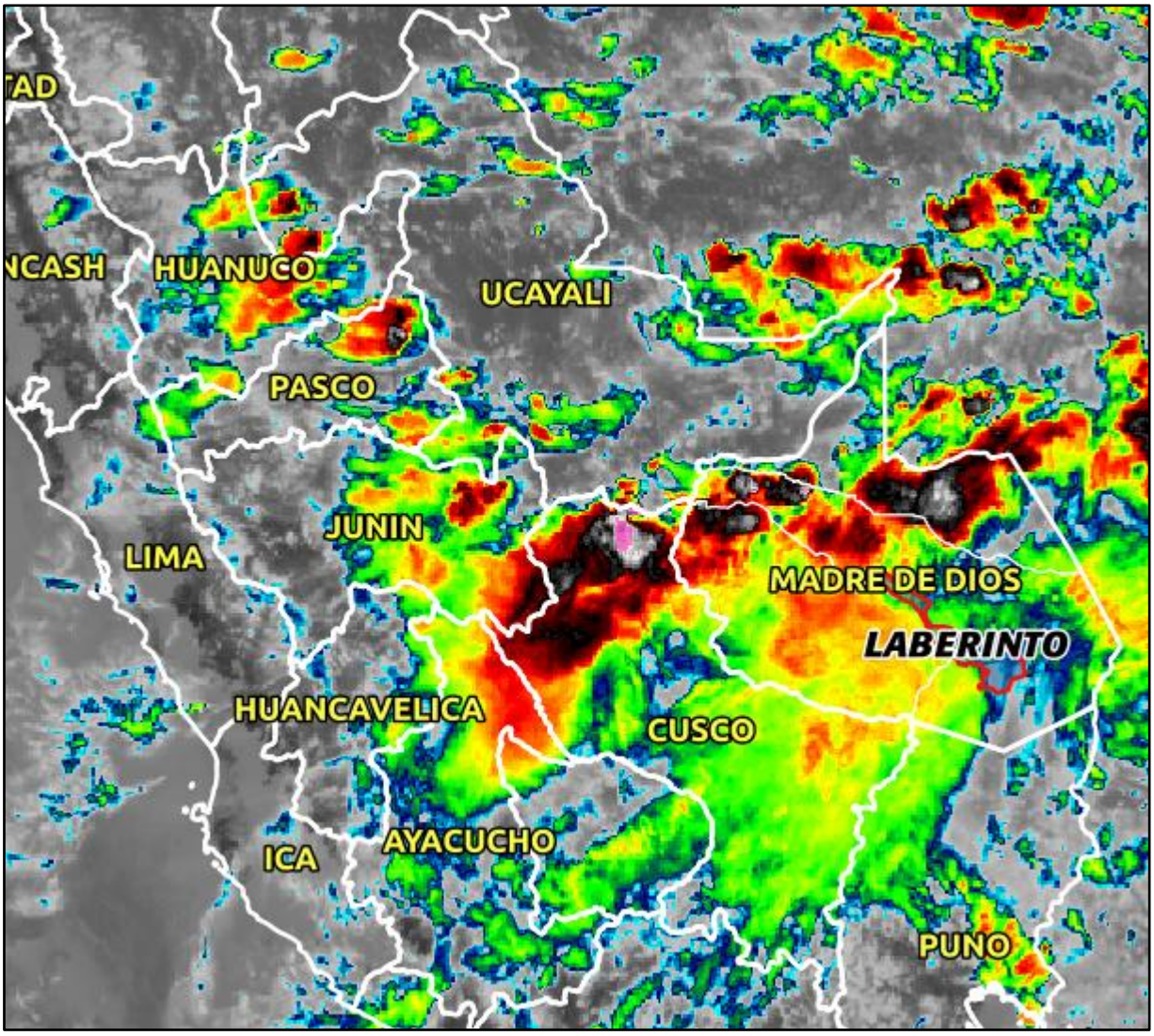

Pronóstico

Se esperan que las precipitaciones en madre de dios disminuyan en los próximos días, sin embargo a partir del 08 de febrero se esperan importantes precipitaciones en la zona.

Ambiand
AMBIENTAL ANDINA

LOCALIDADES AFECTADAS
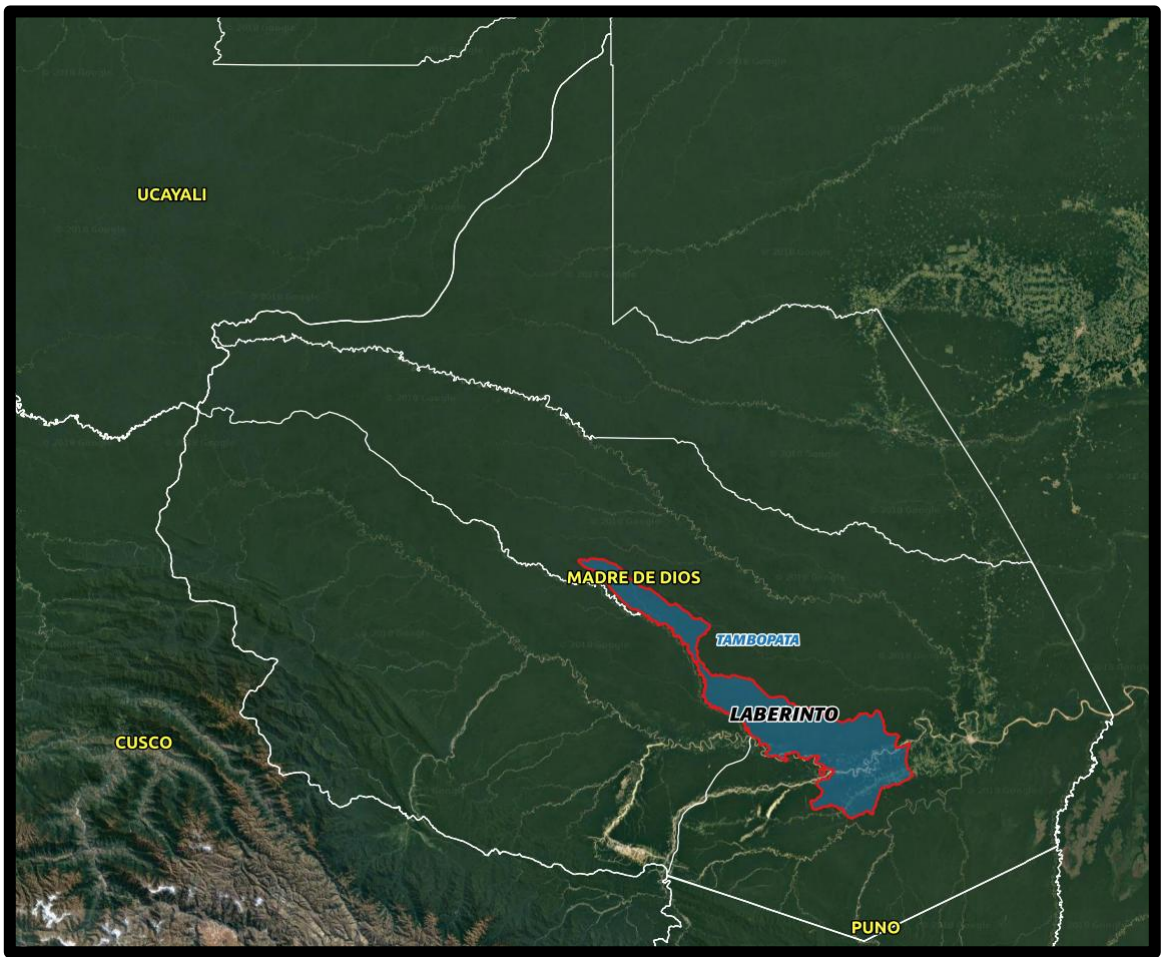
REGIONES: DISTRITO LABERINTO, MADRE DE DIOS.